SPRÅK-DIKT

Mørenorsk

Je seie ja til møretorsk,
men nei til mørenorsk.
Den vil je itte ha.
Mæ 'n Ivar Aasen trygt i grava
jug målfolk frekt og kava.
Dom har visst gløm å 'n sa.

Før det har vørti stille
om dæ 'n Aasen ville –
at det sku' vara fritt
å bruke dæ hæn samle,
hell hølde på det gamle.
Dom har nok jukse litt.

Og borte vækk er barnetrua,
før når dom sitt i bua
og snikre ny ord.
Da har dom gløm si eia lære
at danske ord er sære,
når dom treng nye bord.
Je syns det itte borde
vara tvang i stat og skole
å skrive væstlændsmål.
Og daglig tutes øra fulle
mæ dætti særspråktullet –
det er et evig gnål.

Mot statens nynorskkasse
lyt orda vara krasse –
før dæ er lett å spå
at folk fra Sogn og Telemarken
sitt trygt – får æller sparken
mæ jobb i NRK.

Dom leve fett på mørenorsken,
den gir nok mer enn torsken –
slik at dom står i kø.
Hæn Ivar Aasen, pinadø –
har gitt dom levebrød.
Tenkj ælle hæn ska fø.

Bjørn Kristen Ørbæk

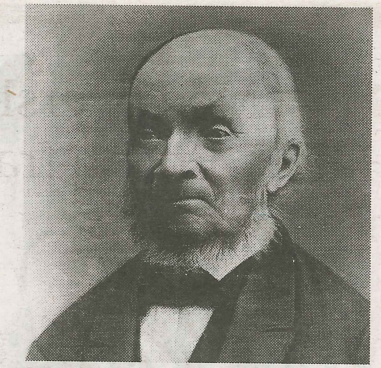

IVAR AASEN

NEGATIVE ERFARINGER

Rasisme?

Adm.dir. Hedmark fylkesmuseum, Harald Jacobsen skriver i HA 14. mai at de store holdningsendringene i forhold til innvandring og flerkultur ikke har kommet.

Han har et ønske om å diskutere de vanskelige spørsmålene rundt hverdagsrasisme.

Med bakgrunn fra Groruddalen har jeg erfaringer som tilsier at rasisme og fremmedfrykt også er utbredt blant fremmede kulturer.

Det er en berettiget skepsis mange mennesker har til samfunnsutviklingen slik jeg ser det. Omfattende flerkultur er komplisert. Historier fra Oslo blir omtalt i riksdekkende media og blir dermed et aktuelt tema for hele landet.

Barnehageansatte nekter å

En afrikansk kollega fortalte hvordan hennes datters halssmykke, et kors, ble revet av henne. Barn med annen tro sto bak gjerningen.

Lærere kvier seg for å undervise om holocoust fordi det finnes fremmedkulturelle elever som nekter for at det fant sted. Lærere på videregående skoler forteller at jødehat er legitimt i muslimske miljøer.

Lokalaviser i Oslo har skrevet om hvordan muslimske elever behandler hverandre dårlig fordi de ikke er «gode» muslimer.

I Oslo har homofile blitt forfulgt fra utesteder av menn med fremmedkulturell bakgrunn, og blitt banket opp.

Jeg undres om nordmenns hverdagsrasisme er rasisme, el-

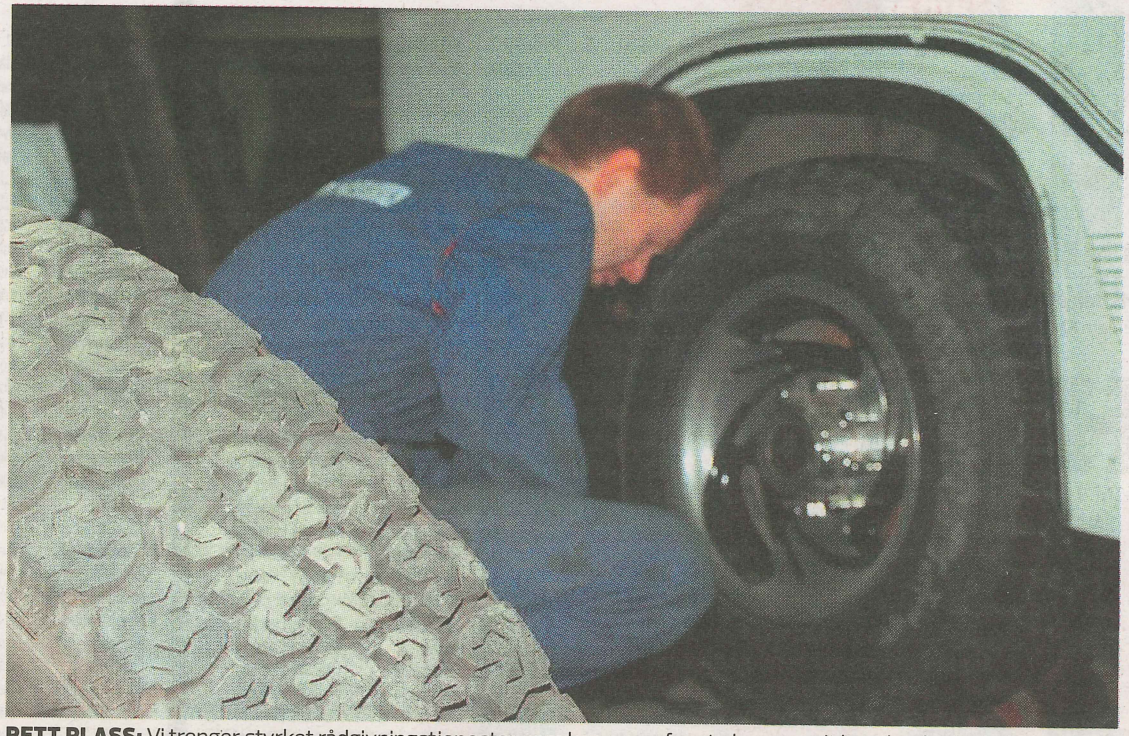

RETT PLASS: Vi trenger styrket rådgivningstjenester som kan sørge for at elevene veit hva de går til, så vi får alle dit hvor de hører hjemme, mener Løten AUF.

FOTO: NTB/KNUT FJELDSTAD